

СПб ГБУ ДПО «ЦПО СМП»

Рейтинг профессиональной деятельности преподавателей Центра за 2024 год

Максимальное значение - **100 баллов**, минимальное значение – **50 баллов**

Мест в рейтинги	ФИО	Баллы	Примечание
1	1. Регентова Е.С. 2. Смирнова А.Л. 3. Григорьева Л.И. 4. Безродная А.Н. 5. Конюков А.В. 6. Атрощенко Р.В. 7. Морозова Н.Ю. 8. Телятникова Г.Б.	100	8 человека
2	1. Регентов С.А. 2. Непомнящая Н.Л. 3. Арбузова С.В. 4. Томилов А.А. 5. Дереха Ю.Ю.	95	5 человек
3	1. Шевчук Е.А. 2. Савостьянова Н.М. 3. Ходорова Е.Н. 4. Сорокин М.Ф. 5. Пантелеева Е.А. 6. Евсеева Н.А. 7. Горчакова Н.М. 8. Федотов А.А.	90	8 человек
4	1. Салитова М.В. 2. Науменко С.В. 3. Бондаренко С.Ю. 4. Баженова О.П.	85	4 человека
5	1. Ярмоленко Ю.Е. 2. Скумина Е.В. 3. Коплярова Н.С. 4. Тюнягина Н.В. 5. Тонченко Е.В.	80	2 человека
6	1. Красикова И.С. 2. Селезнева В.В. 3. Завитаева А.В.	75	3 человека
7	1. Алексеева Н.В. 2. Кухтик Л.И. 3. Буренкова Е.В.	70	3 человека
8	1. Журсенов М.Е. 2. Иванова С.Н. 3. Иванова Н.И.	65	3 человека
9	1. Сливинская С.Ф. 2. Семенов Е.А. 3. Власова Т.М.	60	4 человека
10	1. Казалетова Г.В. 2. Дружевская Р.А. 3. Борсук О.С. 4. Лукичева С.М.	55	2 человека
11	1. Додонова Л.А. 2. Спиридонова Л.В. 3. Хочинская О.Ю. 4. Гордо Л.П.	50	2 человека

Всего 11 рейтинговых значений (высокие 1-4 значений, средние 5-8, – низкие 9-11)

**Рейтинг профессиональной деятельности преподавателей
Центра за 2025 год**

Всего: 50 человек

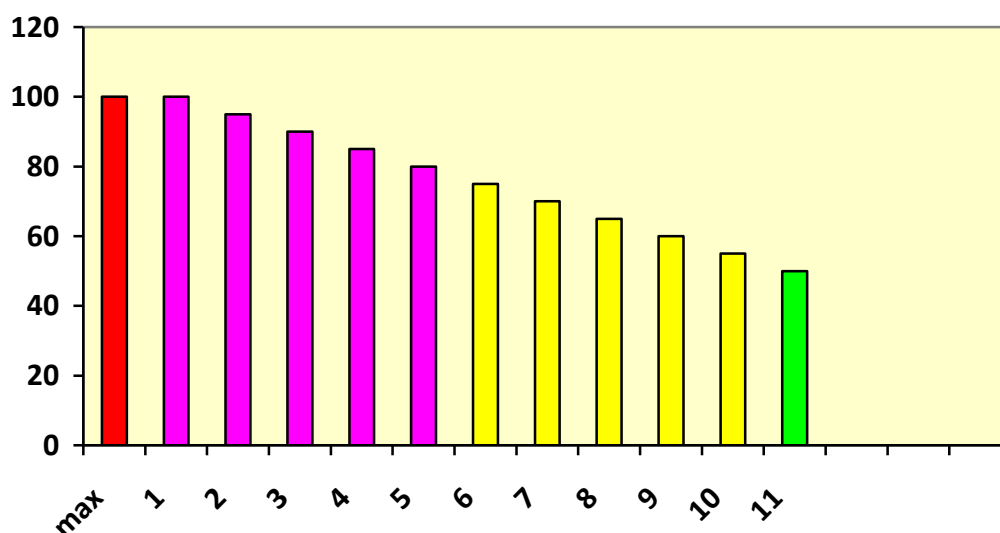

Результат:

В рейтинге участвовали 50 преподавателей Центра. Рейтингом определено **11** значений. Высокими показателями рейтинга являются значения в диапазоне от 100 до 85, Средние показатели - значения в диапазоне от 80 до 65 и от 60 и менее – низкие показатели. В зоне «Особого внимания» показатели ниже 40 баллов, таких показателей не определено. Премияльные четыре места заняли 25 преподавателей, с максимальным значением – от 100 баллов и минимальным – 85 баллов. Средние значения с 5 по 8 место, заняли 14 преподавателей. Относительно низкие значения с 9 по 11 место заняли 11 преподавателей, (в штат приняты во втором полугодии или снижение активности по причине б/л). Данные показатели динамичны и значения их могут колебаться в зависимости от активности преподавателя, успешно выполняемой профессиональной деятельности преподавателей или своевременного предоставления основной и сопровождающей учебно – методической, отчетной документации.